

PERFIL DEL GRADUADO

El profesional que apruebe el diplomado estará formado para:

- Operar y manejar equipos de ecografía con sólidos conocimientos de sus principios físicos y su mantenimiento preventivo;
- Realizar y aplicar protocolos de ecografía musculo esqueléticas obteniendo imágenes ecográficas de alto nivel diagnóstico;
- Integrar equipos médicos interdisciplinarios en servicios de Imagenología públicos y privados;
- Proporcionar atención de excelencia profesional con calidad y calidez.

INVERSIÓN Y TITULACIÓN

El Diplomado tiene un valor total de US 800 Dólares en un solo pago y 900 US en tres pagos de 300 US

Doble titulación:

DIPLOMADO UNIVERSIDAD PRIVADA DOMINGO SAVIO (Bolivia)

CERTIFICADO INTERNACIONAL AULACEM (España)

INFORMACIONES

SUCRE UPDS TELF. 6462625 - CEREMEFI TELF. 6429643 CEL. 72891851

LA PAZ IMAGEN BIOMEDICA: CEL. 70182220 TELF. 2 2793029

Email: imagenbiomedica@outlook.com



UNIVERSIDAD PRIVADA DOMINGO SAVIO
CENTRO DE ESTUDIOS DEL MEDITERRANEO

aulacem
CENTRO DE ESTUDIOS DEL MEDITERRANEO
ELCHE ALICANTE, ESPAÑA

DIPLOMADO GENERAL EN ECOGRAFIA MUSCULO ESQUELETICA

La Universidad Privada Domingo Savio de Bolivia UPDS sede Sucre y el Centro de Estudios del Mediterráneo AULACEM, desarrollan el diplomado avalados por el Ministerio de Educación de Bolivia y la Comisión de Formación Continuada del Ministerio de Educación y Ciencia de España respectivamente y ponen a disposición de los profesionales sanitarios de Bolivia y de Latinoamérica el presente Diplomado General de Ecografía



Musculo Esquelética coordinados por **Imagen Biomédica Aulacem.**

Nos importa la calidad por encima de todo, para ello el contenido temático del Diplomado ha sido desarrollado por profesionales de alto nivel que aportan con su experiencia hacia una formación de excelencia.

OBJETIVO MAYOR DEL DIPLOMADO

Formar profesionales con sólidos conocimientos científicos en ecografía musculo esquelética, el profesional estará capacitado para generar e informar imágenes de ecografía musculo esquelética y prestar servicios de apoyo al diagnóstico por imágenes a la población deportiva y productiva con actividad física importante, en centros de salud públicos y privados.

OBJETIVOS ESPECIFICOS

- ✚ Conocer los principios generales de la ecografía, los componentes de los equipos, los patrones de generación de imágenes ecográficas, las indicaciones, ventajas y limitaciones de la ecografía general.
- ✚ Conocer los fundamentos físicos del ultrasonido, el aparato de ecografía, sus componentes y las técnicas de aplicación y uso.
- ✚ Conocer las características técnicas de la ecografía musculo esquelética, sus avances técnicos, la generación de imagen ecográfica, sus características ecográficas según estructura como, ligamentos, músculos, huesos, cartílagos, piel y tejido subcutáneo.
- ✚ Saber realizar y explorar ecográficamente el miembro superior, conocimiento anatómico, protocolos de obtención de imágenes de hombro, codo, mano, muñeca y dedos, detección de patologías más frecuentes. Reconocimiento de imágenes patológicas.
- ✚ Saber realizar y explorar ecográficamente el miembro inferior, conocimiento anatómico, protocolos de obtención de imágenes de cadera y muslo anterior, rodilla, tobillo, tarso y metatarso. Reconocimiento de imágenes patológicas.
- ✚ Manejo practico presencial de equipo, generación y diagnóstico de imágenes.

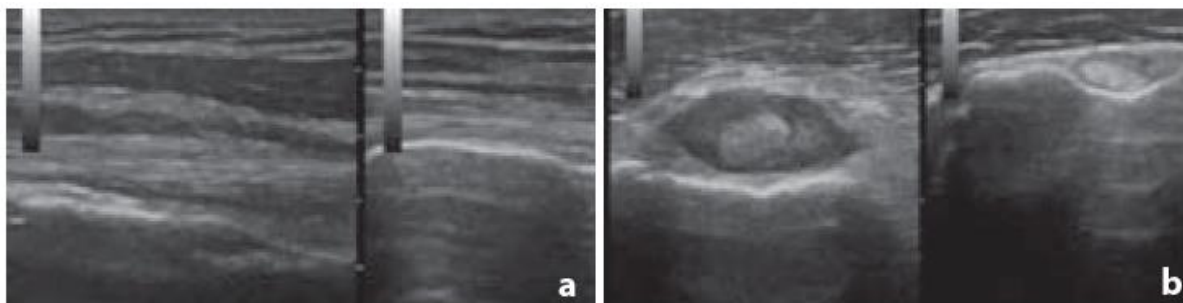

Hombro: tenosinovitis del bíceps, imagen comparativa: a) Eje longitudinal. b) Eje transversal.

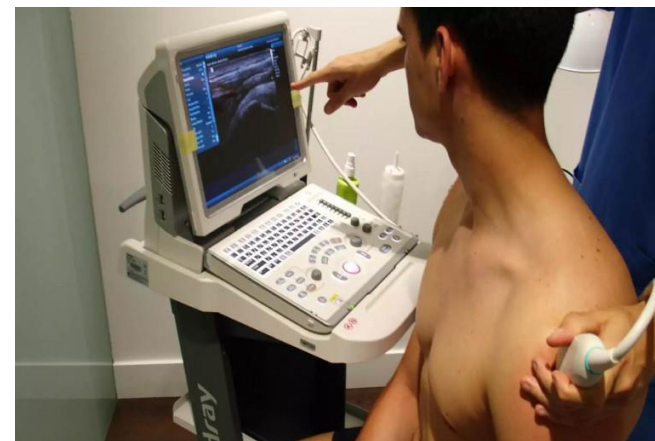

METODOS Y MATERIALES

Plataforma Moodle del CESM de España, complementadas con material audio visual, textos PDF, Power Point, video conferencias.

Prácticas presenciales en Centro Médico del CEDI y CEREMEFI

DURACION E INSCRIPCIONES

Cinco meses, con una carga horaria de 280 horas

Sucre **CEREMEFI 72891851**

La Paz **IMAGEN BIOMEDICA 70182220**

A partir de la fecha hasta el 13 de abril. Inicio de clases 14 de abril, culminación agosto 2018.

REQUISITOS DEL CANDIDATO

- ✚ **-FOTOCOPIA LEGALIZADA DEL TÍTULO ACADÉMICO.**
- ✚ **-FOTOCOPIA SIMPLE DE CARNET DE IDENTIDAD.**
- ✚ **-FOTOCOPIA SIMPLE DE CERTIFICADO DE NACIMIENTO.**
- ✚ **-4 FOTOGRAFÍAS 4X4 FONDO AZUL.**
- ✚ **-RESUMEN DE HOJA DE VIDA.**
- ✚ **-PAPELETA DE DEPÓSITO BANCARIO.**
- ✚ **-CARTA DE SOLICITUD DE INSCRIPCION**